

ΕΠΙΣΤΗΜΟΝΙΚΗ ΕΠΙΤΡΟΠΗ

1. Αναστασιάδη- Συμεωνίδη Άννα, ομότιμη καθηγήτρια Α.Π.Θ., Αντιπρόεδρος Δ.Σ. του ΦΙΛΟΛΟΓΟΥ
2. Αραπατζή Χριστίνα, Σχ. Σύμβουλος Φιλολόγων Ημαθίας
3. Βακαλούδη Αναστασία, Σχ. Σύμβουλος Φιλολόγων Ανατ. Θεσ/κης
4. Βορβή Ιωάννα, Σχ. Σύμβουλος Φιλολόγων Ανατ. Θεσ/κης
5. Γεωργιάδης Μιχαήλ, Σχ. Σύμβουλος Φιλολόγων Χαλκιδικής
6. Δανιηλίδου Ευγενία, Σχ. Σύμβουλος Φιλολόγων Πέλλας
7. Ευσταθίου Μαρία, Σχ. Σύμβουλος Φιλολόγων Ανατ. Θεσ/κης
8. Ζάγκα Ελευθερία, Σχ. Σύμβουλος Φιλολόγων Δυτ. Θεσ/κης
9. Κιορίδης Ιωάννης, Σχ. Σύμβουλος Φιλολόγων Σερρών
10. Κουντουρά Νικολίνα, Σχ. Σύμβουλος Δυτ. Θεσ/κης
11. Μανωλίδης Γεώργιος, Σχ. Σύμβουλος Φιλολόγων Κιλκίς
12. Νικολαΐδης Αλέξανδρος, Σχ. Σύμβουλος Φιλολόγων Πιερίας
13. Παπαδάκη Αντωνία, Σχ. Σύμβουλος Φιλολόγων Πέλλας
14. Τζιώκα-Ευαγγέλου Πηνελόπη, Σχ. Σύμβουλος Φιλολόγων Σερρών
15. Τουλούμης Κοσμάς, Φιλολόγος εκπαιδευτικός, Μέλος του Δ.Σ. του ΦΙΛΟΛΟΓΟΥ
16. Χειμαριού Ελένη, Φιλολόγος εκπαιδευτικός, Μέλος του Δ.Σ. του ΦΙΛΟΛΟΓΟΥ
17. Ψυχογιού Ευαγγελία, Σχ. Σύμβουλος Φιλολόγων Δυτ. Θεσ/κης

ΟΡΓΑΝΩΤΙΚΗ ΕΠΙΤΡΟΠΗ

1. Ανανιάδης Παναγιώτης, Περιφερειακός Διευθυντής Πρωτοβάθμιας και Δευτεροβάθμιας Εκπαίδευσης Κεντρικής Μακεδονίας
2. Συργιάννη Μαρία, Προϊσταμένη Επιστημονικής και Παιδαγωγικής Καθοδήγησης Δευτεροβάθμιας Εκπαίδευσης Κεντρικής Μακεδονίας
3. Αραπατζή Χριστίνα, Σχ. Σύμβουλος Φιλολόγων Ημαθίας
4. Νικολαΐδης Αλέξανδρος, Σχ. Σύμβουλος Φιλολόγων Πιερίας
5. Τουλούμης Κοσμάς, Φιλολόγος εκπαιδευτικός, μέλος του Δ.Σ. του ΦΙΛΟΛΟΓΟΥ
6. Χειμαριού Ελένη, Φιλολόγος εκπαιδευτικός, μέλος του Δ.Σ. του ΦΙΛΟΛΟΓΟΥ

Ευχαριστούμε τον Κοσμήτορα της Φιλοσοφικής Σχολής

Καθηγητή κ. Δημήτριο Μαυροσκούφη για την παραχώρηση των αιθουσών

ΠΕΡΙΦΕΡΕΙΑΚΗ ΔΙΕΥΘΥΝΣΗ ΕΚΠΑΙΔΕΥΣΗΣ Κ. ΜΑΚΕΔΟΝΙΑΣ
ΣΥΛΛΟΓΟΣ ΑΠΟΦΟΙΤΩΝ ΦΙΛΟΣΟΦΙΚΗΣ ΣΧΟΛΗΣ Α.Π.Θ. «ΦΙΛΟΛΟΓΟΣ»
ΣΧΟΛΙΚΟΙ ΣΥΜΒΟΥΛΟΙ ΦΙΛΟΛΟΓΩΝ Κ. ΜΑΚΕΔΟΝΙΑΣ

«Η γλώσσα μου... ο κόσμος μου»

2οι Μαθητικοί Αγώνες Νέας Ελληνικής Γλώσσας
Γυμνασίων Περιφερειακής Διεύθυνσης Εκπαίδευσης
Κ. Μακεδονίας

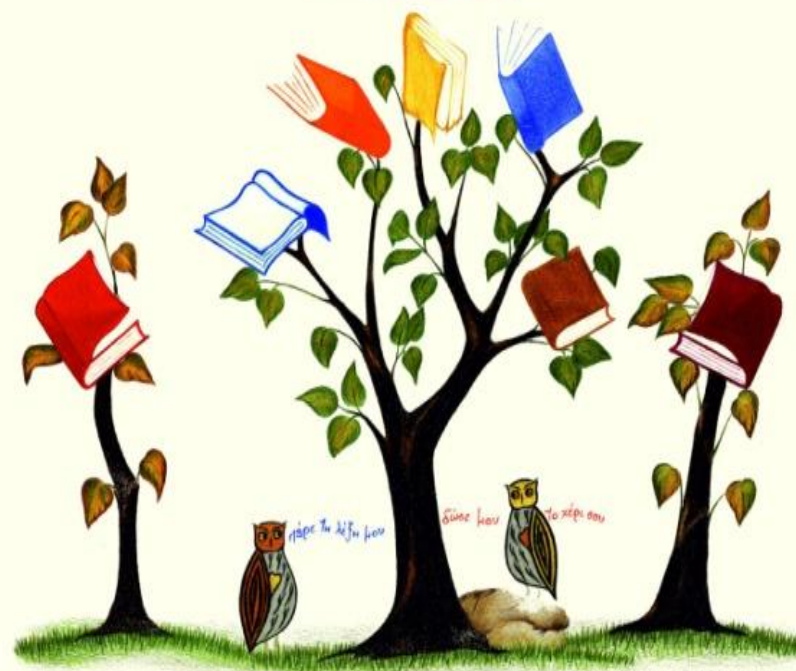

Εικαστική σύνθεση: Ελένη Αλμαλιώτου
(Πνεύσο Κ. Φιλιάς)

Α' Φάση: Ενδοσχολικοί Αγώνες (Φεβρουάριος 2018)

Β' Φάση: Διασχολικοί Αγώνες (14 Μαρτίου 2018)

Γ' Φάση: Περιφερειακοί Αγώνες (13 Μαΐου 2018)

Νέα Πτέρυγα Φιλοσοφικής Σχολής (Αμφιθέατρο, αιθ.1)

«Η ΓΛΩΣΣΑ ΜΟΥ... Ο ΚΟΣΜΟΣ ΜΟΥ»:
2^ο ΜΑΘΗΤΙΚΟΙ ΑΓΩΝΕΣ ΝΕΑΣ ΕΛΛΗΝΙΚΗΣ ΓΛΩΣΣΑΣ
ΓΥΜΝΑΣΙΩΝ ΠΕΡΙΦΕΡΕΙΑΚΗΣ ΔΙΕΥΘΥΝΣΗΣ ΕΚΠΑΙΔΕΥΣΗΣ ΚΕΝΤΡΙΚΗΣ ΜΑΚΕΔΟΝΙΑΣ

Γ' φάση: Διασχολικός Αγώνας σε επίπεδο Περιφερειακής Διεύθυνσης
Εκπαίδευσης Κεντρικής Μακεδονίας

Φιλοσοφική Σχολή Α.Π.Θ. - Αμφιθέατρο και αίθ.1 ΝΕΑΣ ΠΤΕΡΥΓΑΣ

Κυριακή, 13 Μαΐου 2018

09.00-09.30	Προσέλευση και δήλωση μαθητών και εκπαιδευτικών
09.30-09.50	Χαιρετισμοί - Εισαγωγικά
10.00-11.00	Κατανόηση γραπτού λόγου/Γραπτό μέρος (I): Οι μαθητές/τριες διαγωνίζονται ΚΑΤΑ ΟΜΑΔΕΣ, σε κοινά θέματα (επιλεγμένα από την Επιτροπή Θεμάτων) και παραδίδουν ΕΝΑ κοινό γραπτό
11.00-11.30	Ακρόαση και κατανόηση προφορικού λόγου/Ακουστικό μέρος (II)
11.30-12.45	Διάλειμμα -Καφές Ξενάγηση των μαθητών στους χώρους της Φιλοσοφικής Σχολής
13.00-13.30	Προφορικός αγώνας (με τη μορφή δημόσιου παιχνιδιού) των δύο πρώτων σε βαθμολογία ομάδων
13.30-14.00	Ανακοίνωση των αποτελεσμάτων, βράβευση της νικήτριας ομάδας, απονομή επαίνων και βεβαιώσεων συμμετοχής

ΣΧΟΛΕΙΑ ΠΟΥ ΣΥΜΜΕΤΕΧΟΥΝ

1. Εκπαιδευτήρια Φρυγανιώτη (Δ.Δ.Ε. Δυτικής Θεσ/κης)
2. Ελληνικό Κολλέγιο (Δ.Δ.Ε. Ανατολικής Θεσ/κης)
3. Γυμνάσιο Αιγινίου (Δ.Δ.Ε. Πιερίας)
4. Γυμνάσιο Καλλικράτειας (Δ.Δ.Ε. Χαλκιδικής)
5. Γυμνάσιο Νιγρίτας (Δ.Δ.Ε. Σερρών)
6. 1^ο Γυμνάσιο Γιαννιτσών (Δ.Δ.Ε. Πέλλας)
7. 2^ο Γυμνάσιο Κιλκίς (Δ.Δ.Ε. Κιλκίς)
8. 5^ο Γυμνάσιο Βέροιας (Δ.Δ.Ε. Ημαθίας)